

# La Crustacera

SUCURSAL  
**PACHUCA**

Comunícate con nosotros

☎ 771 489 6018

☎ 771 160 7897

## ANTOJOS DEL MAR



Quesadilla de tiburón	\$20.00
Quesadilla preparada	\$25.00
Tostada de camarón	\$55.00
Picosito de camarón	\$40.00
Tostada de pulpo (auténtico)	\$70.00
Tostada de ceviche	\$45.00 <i>opción light</i>
Empana de camarón	\$45.00

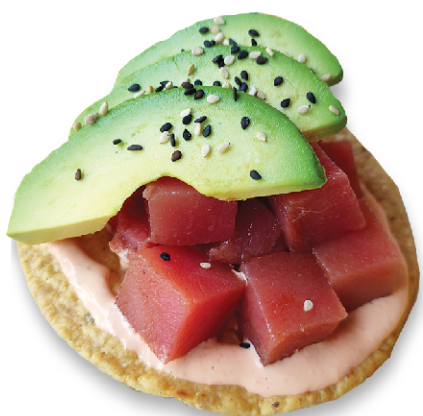

TOSTADA,  
DE ATÚN ▶ \$65.00



## MOJARRA PITAQUEAR

A la diablo  
Natural  
Al mojo de ajo

▶ \*Precio según tamaño

## SALMÓN AL GUSTO

▶ \$190.00

## CALDOS



Camarón, Pescado y Jaibón

▶ \$95.00

Sopa de Mariscos

▶ \$140.00



## CÓCTELEANDO

	CH	M	G
Camarón	\$80	\$120	\$160
Camarón y ostión	\$80	\$120	\$160
Ostión	\$80	\$120	\$160
Pulpo (auténtico)	\$100	\$140	\$180
Camarón, pulpo	\$100	\$140	\$180
Camarón, pulpo y ostión	\$100	\$140	\$180



## JALEA DE MARISCOS

▶ \$170.00





# COCTEL CULICHI

Deliciosa Mezcla de mariscos con cubos de aguacate y naranja con jugos de la casa.



▼  
\$195.00

# CAMARÓN

QUE SE LO  
LLEVA LA  
CORRIENTE

Al mojo de ajo  
A la diablo  
A la mantequilla  
Empanizados  
Al chipotle  
Para pelar

▶ \$180.00

# TACOS DE CAMARÓN MARLIN Ó PESCADO



Deliciosos tacos de camarón ó Marlin, con queso, ensalada de surimi y habanero con cebolla morada.

▶ LA ORDEN DE  
3 X \$155



# PULPO

En su tinta  
Al Chipotle  
A la diablo 🌶️  
A la Mantequilla

▶ Orden  
\$220.00

Entero  
\$360.00

◀ Rostizado o  
Crocante



# ALAMBRE MARINERO 🌶️

Pulpo, camarón, cubos de pescado, pimiento morrón, tocino, cebolla morada, jalapeño, queso, tortillas listo para taquear.

▼  
\$190.00

# SUBMARINO DE CAMARÓN

Rica torta de camaron, tocino, queso con aderezo de la casa, acompañado con una pequeña ensalada de surimi.

▼  
\$120.00

# FILETES

A la plancha *opción light*

Empanizado

A la diablo 🌶️

Al mojo de ajo

Al Chipotle

Empapelado *opción light*

▼  
\$120.00



# AGUA CHILE

VERDE / ROJO

▶ \$165.00

# CHAUFAS DE MARISCOS

▼ \$190.00



Síguenos en:



LA CRUSTACERIA\_PACHUCA



LA CRUSTACERIA\_PACHUCA

LACRUSTACERIA.COM